Informacions inici de curs 2020-2021

ESCOLA COMTES DE TORREGROSSA

US donem la benvinguda a l'escola

Equip directiu

Director
Sergi Lapeña

Cap d'estudis
Íngrid Cierco

Secretària
Noemí Fenoy

Us presentem l'equip docent de la nostra escola

Equip d'Educació Infantil

Equip de Cicle Inicial

Equip de Cicle Mitjà

Equip de Cicle Superior

Personal PAS

ASPECTES ORGANITZATIUS

Mesures excepcionals a l'escola COVID19

Aquest curs, encara que ens sap molt de greu, les famílies NO podreu accedir a l'escola. Us haureu de quedar a les portes d'accés.

Només podreu entrar amb CITA PRÈVIA

Trucant al telèfon:
973 78 43 27 / 638 80 91 56

A través del correu electrònic:
c5000195@gmail.com

Podeu demanar-la al tutor/a:
- al seu correu electònic
- a través de l'agenda.

No podeu portar els infants amb febre o havent pres un antitèrmic (apiretal/dalsy) les 8 hores abans d'anar a l'escola

ALUMNAT DE P3: Només un membre de cada família podrà entrar al centre a les hores d'entrada (9:00 - 15:00) durant les dues primeres setmanes.

Mesures organitzatives a l'escola

GRUPS ESTABLES:
alumnes del grup i tutor/a

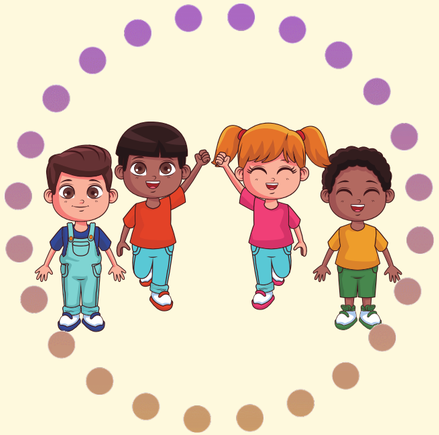

DESINFECCIÓ I VENTILACIÓ D'ESPAIS

UTILITZACIÓ DE MASCARETA EN ESPAIS COMUNS (A PRIMÀRIA) QUAN PASSEM A ESTAT VERD DE LA PÀNDEMIA NO SERÀ NECESSÀRIA EN EL SEU GRUP ESTABLE.

LAVABOS ASSIGNATS PER CURSOS

DESDOBLAMENT DE GRUPS I REDUCCIÓ DE RÀTIOS

RENTAT DE MANS

VERIFICACIÓ DE TEMPERATURA ABANS D'ACCEDIR A L'AULA

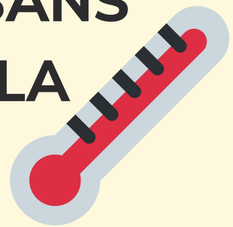

Material covid

El primer dia de classe l'alumnat de Primària haurà de portar dues mascaretes de recanvi que romandran guardades a l'aula.

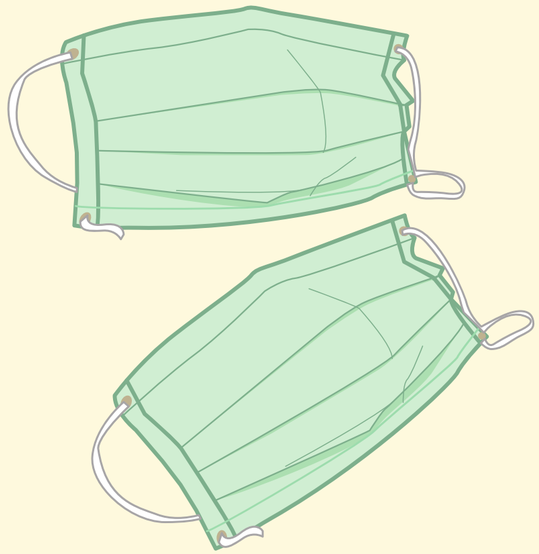

A CICLE SUPERIOR hauran de portar les dues mascaretes a dins d'un necesser a la motxilla, conjuntament amb una ampolleta de gel hidroalcohòlic.

Protocol d'actuació davant d'un possible contagi

1. Es portarà l'alumne/a a un espai reservat per a aquesta situació.
2. El mestre de guàrdia es quedarà al seu càrrec i tots dos portaran mascareta.
3. S'avisarà a la família.
   RECORDEU tenir els telèfons disponibles i amb els números actualitzats a l'escola.
4. Si presenta simptomes greus es trucarà al 061.
5. L'escola contactarà amb el Servei Territorial d'Educació per informar de la situació i/o al Servei de Salut Pública.

Tenim un professional de la Salut (CAP Alcarràs) assignat a l'escola per gestionar aquests casos.

Com seran les entrades i sortides?

HORARIS D'ENTRADA

CICLE MITJÀ I CICLE SUPERIOR

MATÍ - 8:45

TARDA - 14:45

CICLE INICIAL I EDUCACIÓ INFANTIL

MATÍ - 09:00

TARDA - 15:00

HORARIS DE SORTIDA

CICLE MITJÀ I CICLE SUPERIOR

MATÍ - 12:15

TARDA - 16:15

CICLE INICIAL I EDUCACIÓ INFANTIL

MATÍ - 12:30

TARDA - 16:30

Portes d'accés al centre

Entrada 1

Serà l'entrada principal i entrarà l'alumnat de:

- Cicle Mitjà
- Educació Infantil

Entrada 2

Serà l'entrada de la pista de bàsquet i entrarà l'alumnat de:

- Cicle Superior
- Cicle Inicial

Entrada 3

DE MOMENT aquesta porta romandrà tancada. Es valorarà més endavant la seva obertura en funció de l'organització de l'escola.

Acollida matinal

SERVEI ACOLLIDA AMPA

Funcionarà com cada curs

- Podeu fer ús d'aquest servei des del primer dia de classe.

Contactar amb l'AMPA

973 79 14 42 / 640 032 610

ampacomtes@gmail.com

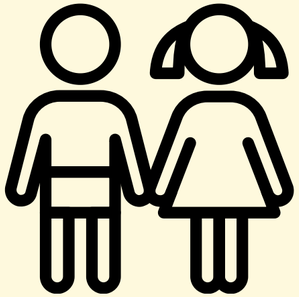

L'oficina de l'AMPA romandrà oberta des del dia 7 fins al dia 10 de setembre en horari de 18 a 20.

Menjador

- Dinaran al menjador, en dos torns, Cicle Mitjà i Cicle Superior.
- L'alumnat d'Educació Infantil i de Cicle Inicial dinarà amb el seu grup a les aules.

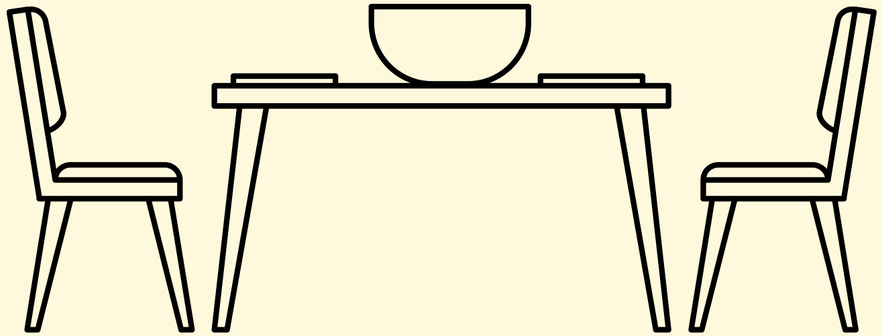

Sortides i colònies

- En funció de l’evolució de la pandèmia, es pot valorar l’execució de sortides pel municipi (àmbit local).

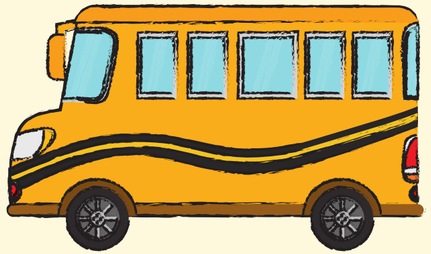

- Al segon i tercer trimestre, segons l'evolució de la Pandèmia, es valorà si es poden fer sortides d'un dia o colònies.

Extraescolars i música

- L'activitat de música començarà la setmana del 14 i en breu us informarem dels horaris.

- La resta d'extraescolars s'iniciaran a l'octubre i més endavant rebreu la informació.

Quotes de material

L'alumnat que el curs passat va pagar tota la quota de material escolar, aquest curs tindrà el descompte del tercer trimestre, ja que no se'n va fer ús.

Els altres casos hauran de pagar la quota íntegra.

CURS	QUOTA ESTÀNDAR	DESCOMPTE 3r Trimestre curs 2019-20	QUOTA FINAL per curs 2020-21
P3	120€	No aplica	120€
P4	90€	40€	50€
P5	90€	30€	60€
1r	65€	30€	35€
2n	60€	20€	40€
3r	55€	20€	35€
4t	55€	20€	35€
5è	55€	20€	35€
6è	55€	20€	35€

Com poden pagar la quota de material escolar

El pagament de la quota de material es pot fer de diferents formes:

CAIXER AUTOMÀTIC

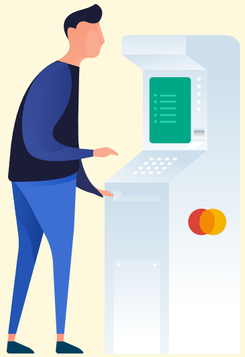

BANC DE SABADELL

CODI: 1567

- Seleccionar el curs
- Posar el nom de l'alumne
- Pagar amb bitllets o targeta

TPV O PÀG. WEB DE L'ESCOLA

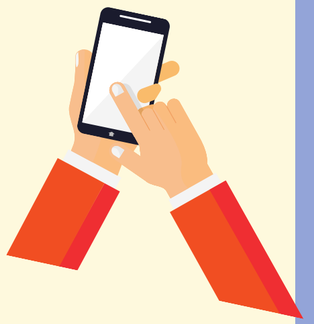

- Accedir a la pàg. web de l'escola
- Clicar **pagament on-line**
- Escriure nom de l'alumne, curs i concepte
- Repassar dades
- Pagar amb targeta
- Comprovar que s'hagi fet el pagament

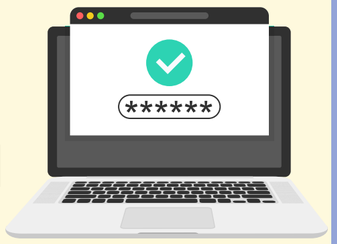

Reunions d'inici de curs

Durant el mes de setembre, com és habitual, us informarem de la data en què es faran les reunions d'inici de curs (en format online) amb els tutors i les tutores corresponents.

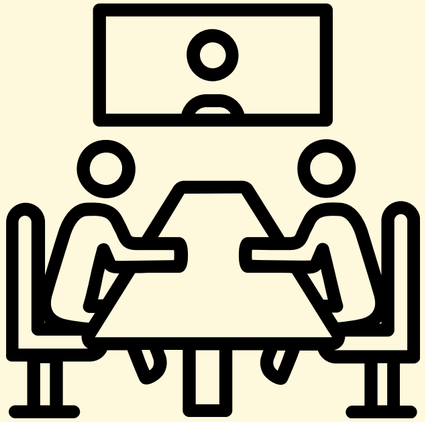

Comencem amb totes les ganes!
tuom